

**MINISTERIO MEDIO AMBIENTE - DIRECCIÓN GRAL. DE COSTAS**

<b>Muestra</b>	<b>1600_64</b>
<b>Provincia</b>	LAS PALMAS

$z =$	
-------	--

Nº TAMIZ (ASTM)		luz de malla (mm)	muestra (gr)	% RETENCIÓN	% RETENIDO ACUMULADO	% QUE PASA ACUMULADO
GJ		64.000	0.00	0.00	0.00	100.00
GG	1	16.000	0.00	0.00	0.00	100.00
GM	3	8.000	0.00	0.00	0.00	100.00
GF	5	4.000	0.00	0.00	0.00	100.00
GMF	10	2.000	0.10	0.10	0.10	99.90
AMG	18	1.000	1.10	1.10	1.20	98.80
AG	25	0.710	2.30	2.30	3.50	96.50
AG	40	0.500	2.80	2.81	6.31	93.69
AM	45	0.350	17.80	17.84	24.15	75.85
AM	60	0.250	39.00	39.08	63.23	36.77
AF	80	0.180	23.50	23.55	86.78	13.22
AF	120	0.125	12.40	12.42	99.20	0.80
AMF	230	0.063	0.70	0.70	99.90	0.10
F	<230	0.0039	0.10	0.10	100.00	0.00
		Total muestra	99.80	100.00		

## ARENA

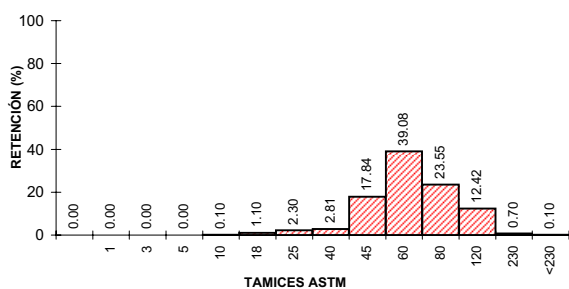
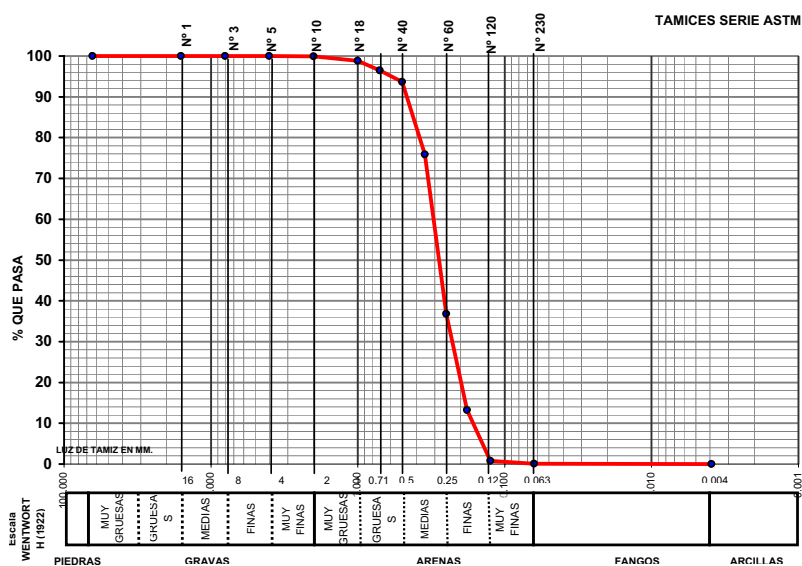

SECRETARÍA GENERAL  
PARA EL TERRITORIO  
Y LA BIODIVERSIDAD

DIRECCIÓN GENERAL  
DE COSTAS



**UTE MAXORATA**



## LABORATORIO DE ANÁLISIS

### INFORME DE ENSAYO

**Nº de Registro**      **FU1600\_64**

Ecología y arqueología marina del estudio  
ecocartográfico de las islas de  
Fuerteventura y Lobos.

#### DATOS DE LA MUESTRA

**Tipo de muestra:** Sedimentos.  
**Muestreo:** HIDTMA ECOMAR, S.L.  
**Identificación:** 1600 64

#### RESULTADOS

Parámetro	Resultado	Método
Materia orgánica	0.52 %	Oxidación con dicromato
<b>Observaciones:</b>		



Fdo.: Gilberto Diosdado Doñate  
Director Técnico

Antigua, a 16 de noviembre de 2005